

2020학년도
아주대학교 과학영재교육원

심화/사사 과정 신입생 모집 안내



아주대학교 | 과학영재교육원

2020학년도 아주대학교 과학영재교육원 심화/사사 과정 신입생 모집 안내

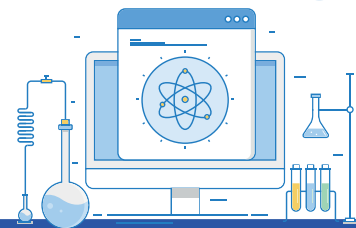

지원자 유의사항

- 본 교육원의 교육 대상은 경기도 소재 학교 재학생입니다.
- 교사관찰추천전형과 캠프전형은 동시에 지원할 수 없습니다.
- 경기도 내 대학부설 영재교육원(가천대, 경인교대, 대진대, 동국대, 한국외대)에 중복 지원할 수 없으며, 중복 지원하였을 경우 지원 자격이 상실 또는 입학 취소됩니다.
- 본 영재교육원 최종 합격자는 입학 등록 후 타 영재교육기관(영재학급, 교육지원청 영재교육원 등)의 선발에 지원할 수 없습니다.
- 본 교육원 입학식 이전에 경기도 이외에 소재하는 초·중학교로 전학 시 입학 자격을 상실합니다.
- 교사관찰추천전형으로 합격한 학생이 영재학급(또는 영재교육원)을 최종 수료하지 못한 경우 입학 취소됩니다.
- 제출서류 양식은 **9월 17일(화)** 과학영재교육원 신입생 선발 홈페이지(<http://cgesc.ajou.ac.kr>)를 통해 공지됩니다.
- 사회통합대상자는 전형료 및 수업료가 면제되며, 분야별 모집정원의 15% 이내에서 정원 외 우대 선발합니다.

선발일정

전 형	일 정	일 시
공통	선 발 공 고	08.30.(금) 17:00
	입 학 설 명 회	09.21.(토) 10:30 ~ 12:30
관찰추천 전형 (심화/사사)	지 원 서 접 수	10.02.(수) 10:00 ~ 10.04.(금) 12:00
	추 천 서 접 수	10.02.(수) 10:00 ~ 10.04.(금) 24:00
	전 형 료 납 부	10.02.(수) 10:00 ~ 10.04.(금) 24:00
	면접 대상자 발표	10.30.(수) 17:00
	면접 전형료 납부	10.30.(수) 17:00 ~ 10.31.(목) 18:00
	면	심화반 11.02.(토)
	접	사사반 11.03.(일)
	최종 합격자 발표	11.15.(금) 17:00
	입 학 등 록	11.20.(수) 10:00 ~ 11.22.(금) 17:00
	지 원 서 접 수	09.30.(월) 10:00 ~ 10.01.(화) 18:00
캠프전형 (심화)	전 형 료 납 부	10.23.(수) 17:00
	캠프 대상자 발표	10.23.(수) 17:00 ~ 10.24.(목) 18:00
	캠프 전형료 납부	10.26.(토)
	면접 대상자 발표	10.30.(수) 17:00
	면접 전형료 납부	10.30.(수) 17:00 ~ 10.31.(목) 18:00
	면	11.02.(토)
	접	11.15.(금) 17:00
	최종 합격자 발표	11.15.(금) 17:00
	입 학 등 록	11.20.(수) 10:00 ~ 11.22.(금) 17:00
	지 원 서 접 수	09.30.(월) 10:00 ~ 10.01.(화) 18:00

※ 합격자 발표 결과에 대한 문의 전화는 받지 않습니다.



모집분야 및 정원

▶ 심화과정

과정	분야	지원학년 (2019년 현재)	모집 정원	수업내용
초 급	수학 융합	초5	15명	디지털 혁명 시대에 필요한 논리적, 창의적 사고력을 발달시키기 위해 자연과 생활의 여러 현상의 수학적 모델링 및 알고리즘(문제해결)을 탐구한다. 각 주제의 수학적 원리를 발견하는 수준을 넘어 자연과 생활 또는 가상 현상의 수량화/기호화/도형화/언어화/코딩화/일반화를 통해 새로운 지식을 창조/재창조한다.
	정보 융합	초5	15명	정보과학(IT)에 대한 기초적인 소양을 중심으로 프로그래밍, 알고리즘, 이산수학, 드론, 로봇, 아두이노, 컴퓨터 시퀀싱, 데이터베이스, 정보윤리 등 다양한 분야를 탐구한다. 실생활 속에 숨겨진 정보과학의 원리를 찾아 수학, 과학 분야와 융합하여 창의적 문제해결력, 논리적 사고력, 이산적 사고력, 수리력, 추론 능력 등 정보 과학적 사고력(computational thinking)을 신장하여 4차 산업시대의 IT영재로 성장할 수 있는 소양과 재능을 키운다.
	과학 융합	초5	15명	관찰과 추론을 통해 우리 주변의 자연현상을 이해하는 탐구활동을 수행한다. 자신의 생각의 가치에 대한 자부심을 배우고, 이를 통해 각자가 겪게 될 다양한 문제를 창의적으로 해결할 수 있는 능력을 배양한다. 미래 지도자로서의 인성적 자질을 갖추고 종합적으로 사물과 현상을 바라보는 안목과 비판적 사고력을 기르기 위한 내용이 이 과정의 프로그램에 포함되어 있다.
중 급	수학 융합	초6	15명	4차 산업시대를 이끌어갈 인재의 근간이 되는 수리 및 정보 분야를 탐구한다. 수학의 기본 이론 (해석학, 정수론, 기하학, 위상 등) 뿐 아니라 확률, 통계, 게임 이론, 암호 등 폭넓은 응용 분야를 아우르는 통합적 교육을 실시하고 이에 필요한 프로그래밍 교육을 토론과 협업을 통해 수행한다. 이를 통해 논리력과 컴퓨팅사고력을 얻을 수 있다.
	정보 융합	초6	15명	정보과학 분야 학습을 통해 4차 산업사회의 핵심 역량인 컴퓨팅사고력을 기른다. 비버챌린지 문제 해결을 중심으로 정보과학의 개념 및 원리를 배우고 C/C++을 활용한 문제해결 프로그래밍을 학습한다. 또한 실생활 문제해결의 아이디어를 소프트웨어로 구현하는 창의적 산출물을 제작한다. 이를 통해 주어진 문제를 효율적으로 해결하기 위한 알고리즘 설계, 창의적 문제 해결 능력을 키운다.
	과학 융합 A	초6	15명	자료의 해석과 SW를 활용한 자연의 탐구, 일상과 문명에서의 물체의 운동, 다양한 빛, 진동과 파동, 전자기, 현대물리학 현상 등을 탐구한다. 이를 비롯하여 융합분야인 해양과 기상, 천체와 지질 등에 대한 융합 탐구를 다양한 실험과 병행하여 수행한다.
	과학 융합 B	초6	15명	우리 주변의 물질을 구성하는 원자, 분자, 이온 등에 대한 이해를 바탕으로 실생활에서 활용되는 다양한 화학반응에 대해 탐구한다. 이를 바탕으로 우리를 둘러싼 환경, 특별히 물과 공기에서 나타나는 다양한 오염 문제를 융합적인 방법으로 해결한다. 더 나아가서 '사람을 살리는 따뜻한 기술'인 적정기술과 '노화의 과학'을 주제로 화학, 생물학, 공학, 경영학 등의 융합 프로그램을 진행하며, 창의적 산출물을 제작한다.

※ 모집정원은 관찰추천전형과 캠프전형의 합격자를 합한 인원입니다.

※ 모집정원은 공고한 분야별 모집인원에서 1~2명 내외로 변경될 수 있습니다.

▶ 사사과정

분야	수학융합	정보융합	물리융합	화학융합	생물융합
지원학년 (2019년 현재)	중1	중1	중1	중1	중1
모집 인원	15	15	10	10	10

※ 이수 또는 수료 분야에 관계없이 지원 가능.

※ 연구 주제는 입학 후 학생들과 논의를 통하여 결정됨.

사사과정 교육 프로그램

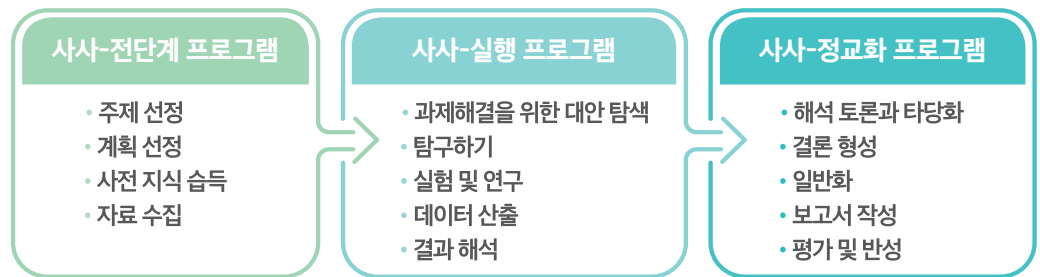

지원자격

구 분	관찰추천전형	캠프전형 ¹⁾
초등부 심화과정	교육청에서 인가한 영재학급(또는 영재교육원) 수료 또는 수료 예정인 초등학교 5학년	초등학교 5학년
중등부 심화과정	교육청에서 인가한 영재학급(또는 영재교육원) 수료 또는 수료 예정인 초등학교 6학년	초등학교 6학년
중등부 사사과정	교육청에서 인가한 영재학급(또는 영재교육원) 수료 또는 수료 예정인 중학교 1학년	없음

※ 2019학년도 현재 경기도 소재 초등학교/중학교 재학생만 응시가 가능함.

※ 중등부 사사과정은 캠프전형이 없음.

※ **사회통합대상자**의 지원 자격 및 제출서류는 [붙임1]참조

1) 캠프전형은 영재학급(또는 영재교육원) 수료여부와 관계없이 지원할 수 있음.

전형방법

구분	1단계: 서류, 캠프		2단계: 면접
초등부 심화과정	관찰추천 전형	서류 전형으로 면접 대상자의 75% 내외 선발	반영비율: 1단계 30% 2단계 70%
	캠프전형	서류 전형으로 캠프 대상자 16명×3개 분야=48명 내외 선정 후, 캠프 수행 평가로 면접 대상자의 25% 내외 선발	
중등부 심화과정	관찰추천 전형	서류 전형으로 면접 대상자의 75% 내외 선발	
	캠프전형	서류 전형으로 캠프 대상자 16명×4개 분야=64명 내외 선정 후, 캠프 수행 평가로 면접 대상자의 25% 내외 선발	
중등부 사사과정	관찰추천전형	서류 전형으로 면접 대상자 선발	

※ 면접 인원은 분야별 선발인원의 3배수 이내로 선발함.

제출서류

▶ 심화과정

구분	제출서류	유의사항	제출유형
관찰 추천 전형	1. 입학지원서	과학영재교육원 신입생 선발 홈페이지에서 지원서 작성 (홈페이지 : http://cgesc.ajou.ac.kr) ※ 관찰추천전형 지원서 작성 시 추천서를 작성할 추천교사 휴대폰 번호 기재	온라인: 10.04.(금) 12:00까지
	2. 개인정보 활용 동의서	과학영재교육원 신입생 선발 홈페이지에서 동의	
	3. 추천서	<div>추천인 자격</div> ① 지원자를 지도한 영재학급(또는 영재교육원)의 담당교사 ② 영재교육진흥법에 의거하여 설치·운영되는 영재교육기관에서 지원자를 지도한 지도(담임)교수, 담임교사 <div>제출방법</div> 과학영재교육원 신입생 선발 홈페이지에서 작성하여 제출 <div>추천서 작성방법</div> 지원자 원서접수 ⇒ 추천인 인증 SMS발송 ⇒ 아주대학교 과학영재 교육원 신입생 선발 홈페이지 접속 ⇒ 추천교사 교육부 전자서명 인증 ⇒ 추천서 입력	온라인: 10.04.(금) 24:00까지
	4. 자기소개서	본 교육원 양식을 사용하여 학생이 작성	방문: 10.04.(금) 12:00까지
	5. 활동경력 보고서	본 교육원 양식을 사용하여 학생이 작성	
	6. 생활기록부 II	전 학년 생활기록부 ※ 2019학년도 1학기까지 또는 전년도까지 발급	
	7. 영재교육기관 수료증명서	영재교육기관 수료증명서 또는 수료증 사본 1부 ※ 재학생의 경우 영재교육기관 재학증명서 제출	우편제출: 10.04.(금) 소인까지
	8. 사회통합대상자 확인서 및 [붙임1]의 서류	사회통합대상자에 한함	
캠프 전형	1. 입학지원서	과학영재교육원 신입생 선발 홈페이지에서 지원서 작성 (홈페이지 : http://cgesc.ajou.ac.kr)	온라인: 10.01.(화) 18:00까지
	2. 개인정보 활용 동의서	과학영재교육원 신입생 선발 홈페이지에서 동의	
	3. 자기소개서	본 교육원 양식을 사용하여 학생이 작성	방문: 10.01.(화) 18:00까지
	4. 활동경력 보고서	본 교육원 양식을 사용하여 학생이 작성	
	5. 생활기록부 II	전 학년 생활기록부 ※ 2019학년도 1학기까지 또는 전년도까지 발급	
	6. 재학증명서	재학증명서 1부	우편제출: 10.01.(화) 소인까지
	7. 사회통합대상자 확인서 및 [붙임1]의 서류	사회통합대상자에 한함	

※ 생활기록부II 내용은 직전 학년까지 기재되어 있어야 함 (*원서 접수일 기준 1개월 이내 발급).

※ 추천서, 자기소개서, 활동경력보고서 작성 시 수상 실적 및 수상 내용은 기재하지 않습니다. 기재할 경우 불이익이 있을 수 있습니다.

제출서류

▶ 사사과정

구분	제출서류	유의사항	제출유형
관찰 추천 전형	1. 입학지원서	과학영재교육원 신입생 선발 홈페이지에서 지원서 작성 (홈페이지 : http://cgesc.ajou.ac.kr) ※ 관찰추천전형 지원서 작성 시 추천서를 작성할 추천교사 휴대폰 번호 기재	온라인: 10.04.(금) 12:00까지
	2. 개인정보 활용 동의서	과학영재교육원 신입생 선발 홈페이지에서 동의	
	3. 추천서	추천인 자격 ① 지원자를 지도한 영재학급(또는 영재교육원)의 담당교사 ② 영재교육진흥법에 의거하여 설치·운영되는 영재교육기관에서 지원자를 지도한 지도(담임)교수, 담임교사 제출방법 과학영재교육원 신입생 선발 홈페이지에서 작성하여 제출 추천서 작성방법 지원자 원서접수 ⇒ 추천인 인증 SMS발송 ⇒ 아주대학교 과학영재 교육원 신입생 선발 홈페이지 접속 ⇒ 추천교사 교육부 전자서명 인증 ⇒ 추천서 입력	온라인: 10.04.(금) 24:00까지
	4. 자기소개서	본 교육원 양식을 사용하여 학생이 작성	
	5. 연구계획서	본 교육원 양식을 사용하여 학생이 작성	
	6. 생활기록부 II	전 학년 생활기록부 ※ 초등학교 전 학년 생활기록부 + 중학교 1학년 1학기 생활기록부	방문: 10.04.(금) 12:00까지
	7. 영재교육기관 수료증명서	영재교육기관 수료증명서 또는 수료증 사본 1부 ※ 재학생의 경우 영재교육기관 재학증명서 제출	우편제출: 10.04.(금) 소인까지
	8. 사회통합대상자 확인서 및 [붙임1]의 서류	사회통합대상자에 한함	

※ 생활기록부II 원서 접수일 기준 1개월 이내 발급

※ 추천서, 자기소개서, 활동경력보고서 작성 시 수상 실적 및 수상 내용은 기재하지 않습니다. 기재할 경우 불이익이 있을 수 있습니다.

▶ 심화/사사과정 서류제출방법

※ 제출서류는 서류봉투(33.5cm×24.5cm)에 넣어 서류제출용 봉투표지(원서접수 시 출력)를 부착하여 방문 또는 등기 우편으로 제출합니다.

방 문 아주대학교 성호관 238호 과학영재교육원 10:00~17:30 (*점심시간 12:00~13:00 제외,
단, 접수 마지막 날은 12:00 마감)

우 편 (16499) 경기도 수원시 영통구 월드컵로 206 아주대학교 과학영재교육원 (*등기우편만 가능. 일반우편 불가.)

전형료 안내

▶ 관찰추천전형

1) 전형료

단 계	서 류	면 접
전형료 (수수료 포함)	50,000원	50,000원
납부대상	지원자	면접 대상자
납부기간	10.02.(수) 10:00 ~ 10.04.(금) 24:00	10.30.(수) 17:00 ~ 10.31.(목) 18:00

▶ 캠프전형

1) 전형료

단 계	서 류	캠 프	면 접
전형료 (수수료 포함)	40,000원	100,000원	50,000원
납부대상	지원자	캠프 대상자	면접 대상자
납부기간	09.30.(월) 10:00 ~ 10.01.(화) 18:00	10.23.(수) 17:00 ~ 10.24.(목) 18:00	10.30.(수) 17:00 ~ 10.31.(목) 18:00

▶ 납부방법

1) 계좌번호 및 예금주 : 632-15-000209 (SC은행), 아주대학교 과학영재교육원

2) 송금 시 입금자 입력 : 지원자 이름과 접수번호 순으로 표기

※ 지원자가 홍길동이고 접수번호가 111001인 경우 예) 홍길동 111001

※ 접수기간 내에 전형료를 납부하지 않으면 원서 접수는 무효 처리되며, 납부된 전형료는 환불하지 않습니다.

3) 사회통합대상자(증빙서류 제출자에 한함)는 모든 단계의 전형료가 면제됩니다.

※ 사회통합대상자의 지원 자격 및 제출 서류는 [붙임1]참조

유의사항

- 원서 및 서류 접수는 해당일, 해당 시간 외에는 접수받지 않습니다.
- 영재교육원 수료자 및 수료예정자의 자격으로 지원하는 경우 기존의 분야와 무관하게 지원 분야를 선택할 수 있습니다.
- 온라인 접수 이후 분야 변경은 불가합니다.
- 추천서 작성 시 추천인은 영재학급(또는 영재교육원) 수료자(또는 수료예정자)는 영재교육기관별 인원 제한 없이 추천할 수 있습니다.
- 제출된 서류와 전형료는 일체 반환하지 않습니다.
- 정원에 미달되는 분야가 있다하더라도 평가 결과 학생의 수준을 고려하여 모집인원에 상관없이 선발하지 않을 수 있습니다.
- 평가내용 및 결과는 공개하지 않습니다. (* 공공기관의 정보 공개에 대한 법률 제9조 5항에 의거하여 공개 불가)
- 모집요강에 명시되어 있는 전형 방법 및 절차를 상세히 읽은 후 지원하기 바라며, 미숙지에 따른 수험생의 불이익은 본 교육원에서 책임지지 않습니다.
- 선발기간 중 합격자 발표 등 공지사항은 개별 통지하지 않고, 본 교육원 신입생 선발 홈페이지 (<http://cgesc.ajou.ac.kr>)에서 개별 확인이 가능하므로 선발 일정을 참고하여 수험생들이 반드시 확인하여야 하며, 미확인 으로 인한 수험생의 불이익은 본 교육원에서 책임지지 않습니다.
- 응시 원서 및 제출 서류의 기재사항이 허위로 밝혀지거나, 자격 미달 및 부정한 방법으로 합격한 경우에는 불합격 처리됩니다.
- 모집 요강에 명시되지 않은 사항은 본 교육원의 선정심사위원회에서 정하는 바에 의합니다.

2020학년도 교육안내

▶ 교육기간

- 1) 초등부 심화과정 1년, 중등부 심화과정 1년, 중등부 사사과정 1년
- 2) 2020년 3월 ~ 2021년 1월
- 3) 교육시수

심화과정 출석교육 124시수

사사과정 출석교육 100시수 + 원격교육 10시수 = 총 110시수

▶ 교육비: 추후 공지

* 교육비는 미래창조과학부와 한국과학창의재단의 지원금으로 대부분 충당하나, 일부는 학생이 부담할 수 있습니다.
또한 기숙사비, 식비 및 현장체험 학습비 등은 학생이 전액 부담합니다.

▶ 연간 교육일정

- 1) 심화과정

단 계	교육 방법	교육시기	교육시간	비고
봄 (3~7월)	주말 교육	매월 셋째 주 토요일	52시수	통학
여름 (8월)	집중 교육	8월 중	32시수	통학
가을 (8~11월)	주말 교육	매월 셋째 주 토요일	32시수	통학
겨울 (12월)	주말 교육	12월 중	8시수	통학

2) 사사과정

단 계	교육 방법	교육 시기	교육 시간	비고
봄 (3~7월)	원격 교육	주말교육 후	4시수	온라인
	주말 교육	매월 셋째 주 토요일	48시수	통학
여름 (8월)	원격 교육	집중교육 기간	3시수	온라인
	주말 교육	8월 중	20시수	통학
가을 (8~11월)	원격 교육	주말교육 후	3시수	온라인
	주말 교육	매월 셋째 주 토요일	32시수	통학

※ 세부적인 교육일정은 추후 변경될 수 있습니다.

오시는 길



▶ 대중교통 이용 시

사당역 4번 출구, 과천	좌석버스 7001, 7002번 승차 → 과천-의왕간 고속도로 → 아주대 (40분)
강남역 5,6번 출구 양재역 9번 출구	좌석버스 3007번 승차 → 경부고속도로 → 아주대, 아주대학교 병원 (50분) 신분당선탑승 → 광교중앙역(아주대)하차 (33분) → 도보 또는 7번(마을버스) → 아주대 도서관 하차
잠실역 6번 출구	좌석버스 1007-1번 승차 → 경부고속도로 → 아주대, 아주대학교 병원 (70분)
성남, 분당, 수지 지역	시내버스 7, 720-1, 720-2번 승차 → 아주대, 아주대학교 병원 신분당선 판교역, 정자역, 동천역, 수지구청역, 성북역, 상현역 탑승 → 광교중앙역(아주대)하차 → 도보 또는 7번(마을버스) → 아주대 도서관 하차
수원지역	1호선(국철) 이용, 수원역에서 하차, 시내버스 11-1, 13-4, 7, 720-2번 승차 → 아주대, 아주대학교 병원

▶ 승용차 이용 시

동수원 IC, 광교 IC	중소기업지원센터 → 효성사거리(원형육교) → 아주대학교 (9분)
수원 IC	원천유원지 삼거리 → 국립지리원 → 아주대학교 (19분)
수원버스터미널	시청사거리 → 농협사거리 → 뉴코아아울렛 → 효성사거리(원형육교) → 아주대학교 (14분)
수원역	도청사거리 → 매교사거리 → 중동사거리 → 성빈센트 병원 → 동수원 사거리 → 캐슬호텔 → 아주대삼거리 → 아주대학교 (18분)

※ 출차 시 '과학영재교육원' 업무로 방문하셨다고 말씀하시면 주차비 1,000원이 부과됩니다.



사회통합대상자 지원 자격 및 제출서류

[영재교육진흥법 시행령 및 경기도교육청 관련 지침에 따른 해당자]

▶ 공통서류

- 1) 2020학년도 신입생선발 [사회통합대상자] 확인서(본원양식) 1부
- 2) 가족관계증명서 1부
- 3) 주민등록등본 1부

▶ 지원별 추가 서류

지원 자격		제출 서류	
• 교육급여 수급자 (국민기초생활보장법 제7조 제1항 제4호)		• 교육급여수급자 증명서 1부	
• 국가보훈대상자 자녀		• 교육지원대상자 증명서 1부	
• 한 부모 가족 보호대상자 (한부모가족지원법 제5조에 의한 복지급여 수급권자)		• 한 부모 가족증명서 1부	
• 기준중위소득 60% 이하 가구 (차상위계층, 차상위계층)		• 건강보험 자격득실확인서 1부 • 건강보험 자격확인(통보)서 1부 • 건강보험 납부확인서 1부 (2018.11. ~2019.8.까지 10개월)	
• 특수교육대상자 (장애인 등에 대한 특수교육법 제15조 해당자)		• 특수교육대상자 진단평가 결과통보서 1부	
• 학교장 추천 ※ 교육급여 수급자, 기준 중위소득 50%이하 가구(차상위계층), 기준 중위 60%이하 가구 (차상위계층)에는 포함되지 않으나, 가정형편이 어렵다고 학교장이 판단·추천한 자		※ '학교장 추천위원회' 구성·심의·검증 후 학교장이 경제적으로 어려움이 있다고 추천한 학생에 한함. • 학교장이 추천위원회 회의록 사본 1부 • 객관적 증명서류(실업급여수급자격인정내역서, 채권압류통지서, 법원 파산결정문 사본, 폐업확인서, 건강보험 납부확인서 등) 1부	
소득 분위 8분위 이하에 준하는 가정의 자녀에 한 함	• 한 부모 자녀	※ 한부모가족지원법 제4조 제1호~4호 관련	• 건강보험 자격 득실확인서 1부 • 건강보험 자격 확인(통보) 1부 • 건강보험 납부 확인서 1부 (2018.11. ~ 2019. 8.까지 10개월)
	• 세 자녀 이상 다자녀 가정	• 혼인관계증명서(학부모 기준) 1부	
	• 준사관/부사관 자녀	• 첫째 자녀부터 가능	
	• 산업재해근로자 자녀	• 재직증명서 1부(총 재직기간 명시)	
	• 순직자녀	• 재해 등급 확인서, 유족급여지급 확인서, 산업재해 사망증명서류, 상병 보상연금 수급증명서 1부	
	• 다문화가정 자녀 (다문화가족지원법 제2조 관련)	• 군경, 소방대원, 교원 • 순직확인서(관련 사실 확인서) 1부	
	• 소년·소녀가장	• 국적취득 사실증명서 또는 여권사본 1부	
	• 조손가정 학생	• 외국인등록사실 증명 1부 (부 또는 모, 해당자에 한함)	
	• 행정구역상 읍면 지역에 거주하는 자	• 혼인관계증명서 1부	
	• 도서벽지 거주하는 자 (도서벽지교육진흥법 제2조 관련)	• 기본증명서 1부 (친부 또는 친모 중 결혼 전 외국 국적자)	
• 아동복지시설 보호 아동 (아동복지법 제50조의 규정에 의하여 설치된 시설에 보호된 아동)		※ 형제자매 포함	
• 북한이탈주민 (북한이탈주민의 보호 및 정착지원에 관한 법률 제2조의 해당자)		※ 원서접수일 기준으로 전 가족이 연속 3년 이상 거주한 경우에 한함	
		• 주민등록등본(주소변동사항 포함) 1부	
		※ 원서접수일 기준으로 전 가족이 연속 3년이상 거주한 경우에 한함	
		• 주민등록등본(주소변동사항 포함) 1부	
		• 위탁가정 및 아동보육시설 재원증명서 1부 또는 사실관계확인서(아동복지시설장 날인) 1부	
		• 북한이탈주민 보호대상자 결정통지서 또는 북한이탈주민등록확인서 1부(자치단체장 또는 통일부 장관 발행)	
		• 북한이탈주민 자녀 확인서 1부	

※ 증명서류는 제출일로부터 한 달 이내 발급한 서류이어야 함. (단 별도의 유효기간이 설정된 서류는 예외로 함)

▶ 차상위 계층

가구의 월소득액이 **기준 중위소득의 50%이하**로 가구의 최근 10개월간 건강보험료 납부액의 평균이 아래의 일정액 이하인 가구의 학생

(단위: 원)

가구원수	소득기준	건강보험료 본인부담금			비고
		직장가입자	지역가입자	혼합	
1인	836,000	27,572	4,704	28,497	
2인	1,424,000	44,445	17,355	45,137	
3인	1,842,000	58,049	34,209	58,731	
4인	2,260,000	71,374	59,490	71,788	
5인	2,678,000	84,229	84,091	84,887	
6인	3,096,000	97,687	103,841	98,878	
7인	3,514,000	110,096	122,508	111,500	
8인	3,932,000	122,690	139,394	124,326	
9인	4,350,000	137,557	156,996	139,572	
10인	4,768,000	149,745	170,039	152,061	

▶ 차차상위 계층

가구의 월소득액이 **기준 중위소득의 60%이하**로 가구의 최근 10개월간 건강보험료 납부액의 평균이 아래의 일정액 이하인 가구의 학생

(단위: 원)

가구원수	소득기준	건강보험료 본인부담금			비고
		직장가입자	지역가입자	혼합	
1인	1,003,000	31,599	7,946	33,048	
2인	1,708,000	53,474	27,773	54,093	
3인	2,210,000	69,711	56,874	70,459	
4인	2,712,000	84,887	85,412	85,881	
5인	3,213,000	100,955	108,657	102,190	
6인	3,715,000	116,936	131,825	118,354	
7인	4,216,000	131,976	150,960	133,811	
8인	4,718,000	147,490	167,711	149,745	
9인	5,220,000	163,172	184,310	165,762	
10인	5,721,000	179,545	200,975	182,496	

▶ 소득분위별 적용 기준

아래의 소득분위 8분위 이하 가구의 학생

(단위: 원)

가구원수	소득기준	건강보험료 본인부담금			비고
		직장가입자	지역가입자	혼합	
1분위	1,296,676	-	-	-	
2분위	2,140,180	60,531	22,221	61,196	
3분위	2,785,595	89,106	66,766	89,960	
4분위	3,411,996	109,823	99,177	111,062	
5분위	4,053,168	129,509	126,148	131,194	
6분위	4,741,318	152,556	153,801	154,873	
7분위	5,527,505	176,306	183,030	179,128	
8분위	6,601,411	206,709	221,052	210,566	
9분위	8,405,530	274,122	299,062	284,899	

※ 가구당 월평균 분위 경계 값 및 적자가구 비율(2인 이상, 가구 기준) / 전국 2인 이상 비농가, 2018년 1분기~4분기 기준)



아주대학교 | 과학영재교육원

16499 경기도 수원시 영통구 월드컵로 206

Tel. 031-219-1581, 1579, 1580

Fax. 031-219-1582

이 사업은 과학기술 진흥기금 및 복권기금의 후원으로 국민과 함께하고 있습니다.



한국과학창의재단
Korea Foundation for the Advancement of Science & Creativity



과학기술정보통신부



복권위원회



아주대학교 | 과학영재교육원